

Serbest Muhasebeci ve Mali Müşavirlerin dikkatine!

Sizin için,

Çözümü biz üretiyoruz...

- **Beyanname** kontrol işlemleri...
- **Banka** ekstrelerini otomatik muhasebeleştirme...
- **Beyanname** gönderme ve indirme eklentisi...
- **Hızlı fiş**; muhasebede fiş girmek hiç bu kadar hızlı olmamıştı...
- **Personel** hesap pusulalarının e-posta ile gönderilmesi...



Datasoft Yazılım ile işiniz artık çok kolay...

www.datasoft.com.tr

 **datasoft®**
Y A Z I L I M

 **data** 444 3282
bilgi 444 data

Serbest Muhasebeci ve Mali Müşavirlerin dikkatine!

Datasoft Yazılım

Beyanname

kontrol işlemleri...

Sizin için, çözümü biz ürettik...

Datasoft Yazılım ile işiniz artık çok kolay...



*Mükelleflerinizin beyannamelerinden
vermediğim var mı diye,
artık kaygılanmayacaksınız.*

*Datasoft Yazılım,
Beyanname Kontrol İşlemleri Programı,
Datasoft Yazılım BBS (Büro Bilgi Sistemi)
programı içerisinde mevcuttur.*

Datasoft Yazılım, Beyanname Kontrol İşlemleri

**Meslek mensubu Serbest Muhasebeci ve Mali Müşavir dostlarımız,
Artık, acaba vermediğim beyanname var mı?
diye kaygılanmayacaksınız...**

**Datasoft Yazılım, BBS (Büro Bilgi Sistemi) Programı içerisinde bulunan
Beyanname Kontrol İşlemleri ile, müşavirlik işlemlerini yürüttüğünüz müşterilerinizin;**

▲ GIB e-beyanname sitesinde onayladığınız beyannamelerin ve tahakkukların PDF dosyaları otomatik indirilir.

▲ İndirilen beyanname ve tahakkuk PDF dosyaları, her bir müşterinin Vergi Numarası / TC Kimlik numarasına göre oluşturulmuş klasörlere kaydedilmektedir.

▲ İndirilmiş beyanname PDF dosyaları kontrol edilerek, tüm müşterilerinize ait beyannamelerin verilip verilmediğini ve durumunu kontrol edebilirsiniz.

▲ Dilediğiniz müşterileri seçerek veya tümü için ilgili aydaki beyannamelerin ve tahakkukların PDF dosyalarını müşterilerinizin e-posta adreslerine otomatik gönderebilirsiniz.

▲ İlgili aydaki beyanname ve tahakkukların PDF dosyalarını yazdırabilirsiniz.

▲ Kontrol ettiğiniz aya ait, oluşturduğunuz dökümü, excel tablosuna dönüştürüp kaydedebilirsiniz.

▲ **Beyanname Kontrol İşlemini;**

- Defter tiplerine göre (İşletme, Muhasebe, Serbest Meslek defteri, Basit Usul Defteri)
- Beyanname tiplerine göre,
- Beyanname durumuna göre (Onaylı, Bekleyen, İptal, Verilmeyen) oluşturmanız mümkündür.

▲ Bir müşteriniz için seçilen yıllar ve aylar arasındaki tüm beyannamelerin verilip-verilmediğini kontrol edebilirsiniz.

▲ Kontrol ettiğiniz müşterinizin e-posta adresine seçtiğiniz ayların veya tüm aylardaki beyanname ve tahakkukların PDF dosyalarını gönderebilirsiniz.

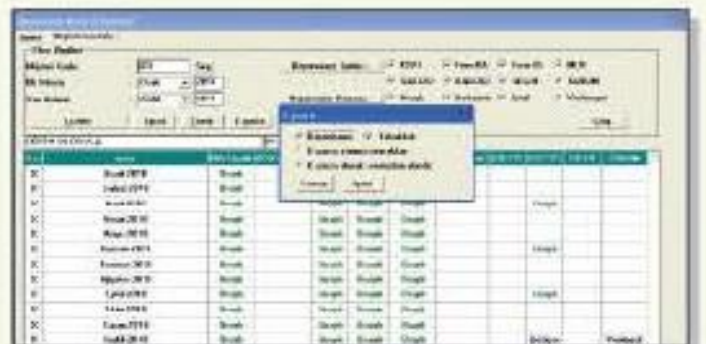
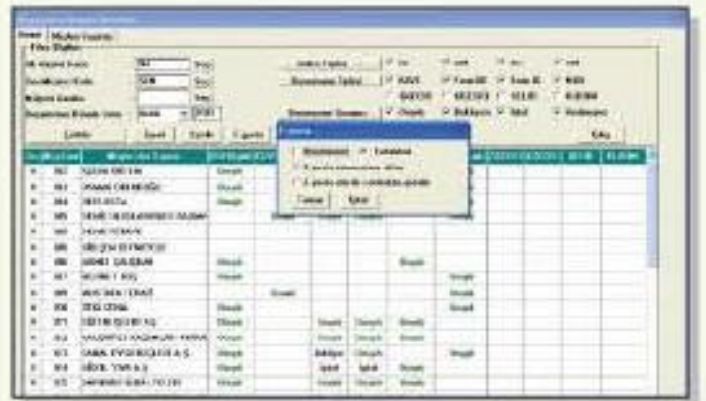

Serbest Muhasebeci ve Mali Müşavirlerin dikkatine!

Datasoft Yazılım

Banka ekstrelerini *otomatik olarak* *muhasabeleştirme...*

Sizin için, çözümü biz ürettik...

Datasoft Yazılım ile işiniz artık çok kolay...



Datasoft Yazılım, Genel Muhasebe Programında yapılan yenilik ile, Banka Ekstrelerinin otomatik muhasabeleşmesini sağladı.

*Datasoft Banka Ekstrelerinin Otomatik
Muhasabeleştirilmesi Programı,
Genel Muhasebe içerisinde mevcuttur.*

Banka Ekstrelerini Otomatik Muhasebeleştirme

Meslek mensubu Serbest Muhasebeci ve Mali Müşavir dostlarımız, **Datasoft Yazılım, Genel Muhasebe Programında yapılan yenilik ile, Banka Ekstrelerinin otomatik muhasebeleşmesini sağladı.**

Datasoft Yazılım Genel Muhasebe Programında yapılan yenilik ile;

Banka ekstrelerinin otomatik muhasebeleşmesini sağladı.



Tarih	Tutar	Açıklama
2013/01/01	100,00	Banka Hesabı
2013/01/02	50,00	Banka Hesabı
2013/01/03	25,00	Banka Hesabı
2013/01/04	12,50	Banka Hesabı
2013/01/05	6,25	Banka Hesabı
2013/01/06	3,125	Banka Hesabı
2013/01/07	1,5625	Banka Hesabı
2013/01/08	0,78125	Banka Hesabı
2013/01/09	0,390625	Banka Hesabı
2013/01/10	0,1953125	Banka Hesabı

Her ay bankalardan gelen ve tümü de birbirinden farklı yapıda olan banka ekstrelerini muhasebede kaydetmek meslek mensubunun önemli bir zamanı almakta iken, yapılan düzenleme ile bu yük meslek mensubundan alınmış oldu.

Müşterilerinizin çalıştığı banka ekstre satırlarında geçen açıklamaların hangi hesaplar için muhasebe kaydı oluşturacağını bir kez tanımladığınızda, daha sonraki tüm hesap ekstrelerinde tanıma uygun olarak kayıt yapılacak muhasebe hesapları ile eşleştirilmekte ve bu eşleşmeye uygun olarak muhasebe fişi kaydı otomatik oluşturulmaktadır.



Tarih	Tutar	Açıklama
2013/01/01	100,00	Banka Hesabı
2013/01/02	50,00	Banka Hesabı
2013/01/03	25,00	Banka Hesabı
2013/01/04	12,50	Banka Hesabı
2013/01/05	6,25	Banka Hesabı
2013/01/06	3,125	Banka Hesabı
2013/01/07	1,5625	Banka Hesabı
2013/01/08	0,78125	Banka Hesabı
2013/01/09	0,390625	Banka Hesabı
2013/01/10	0,1953125	Banka Hesabı

Eşleştirme sonrasında, daha önce tanımlanmamış banka hareketlerini aynı ekranda tanımlamak mümkündür.

Hareketlerin Muhasebe Fiş oluşturmasında, her harekete bir fiş, her güne bir fiş, 10 güne bir fiş ve her aya bir fiş seçeneği mevcuttur.



Tarih	Tutar	Açıklama
2013/01/01	100,00	Banka Hesabı
2013/01/02	50,00	Banka Hesabı
2013/01/03	25,00	Banka Hesabı
2013/01/04	12,50	Banka Hesabı
2013/01/05	6,25	Banka Hesabı
2013/01/06	3,125	Banka Hesabı
2013/01/07	1,5625	Banka Hesabı
2013/01/08	0,78125	Banka Hesabı
2013/01/09	0,390625	Banka Hesabı
2013/01/10	0,1953125	Banka Hesabı

Banka hareketlerinden otomatik fiş üretirken, tanımsız hesapları, seçeceğiniz bir hesaba muhasebe kaydı oluşturmasını tercih edeceğiniz gibi, tanımsız hesapların, listede kalmasını sağlayıp ve muhasebeleşmeyen bu kayıtları da Datasoft Özel Formatında kaydederek, daha sonra tanımlayıp muhasebeleştirmeniz de olasıdır.

Otomatik oluşan Muhasebe Fişlerini anında veya sonrada silmek mümkündür.



Tarih	Tutar	Açıklama
2013/01/01	100,00	Banka Hesabı
2013/01/02	50,00	Banka Hesabı
2013/01/03	25,00	Banka Hesabı
2013/01/04	12,50	Banka Hesabı
2013/01/05	6,25	Banka Hesabı
2013/01/06	3,125	Banka Hesabı
2013/01/07	1,5625	Banka Hesabı
2013/01/08	0,78125	Banka Hesabı
2013/01/09	0,390625	Banka Hesabı
2013/01/10	0,1953125	Banka Hesabı

Serbest Muhasebeci ve Mali Müşavirlerin dikkatine!

Datasoft Yazılım

Beyanname

*gönderme ve indirme
eklentisi...*

Sizin için, çözümü biz ürettik...

Datasoft Yazılım ile işiniz artık çok kolay...



Mükellefinizin beyanname tutarlarının doğruluğunu kontrol etmek için, artık mükellefin dosyasını getir, götür işine son verin....

Datasoft Beyanname Eklentisi Programı, Genel Muhasebe, İşletme Defteri, BBS Serbest Meslek Defteri Programı içerisinde beyanname bölümünde mevcuttur.

Datasoft Yazılım, beyanname gönderme ve indirme eklentisi

Meslek mensubu Serbest Muhasebeci ve Mali Müşavir dostlarımız,

Artık, beyanname tutarlarının doğruluğunu kontrol etmek için, artık mükellefin dosyasını getir, götür işine son verin....

Datasoft Beyanname Eklentisi Programı ile, (Bu eklenti Genel Muhasebe, İşletme Defteri, BBS Serbest Meslek defteri Programı içerisinde beyannameler bölümünde mevcuttur.) Müşavirlik işlemlerini yürüttüğünüz müşterilerinizin;

İlgili aydaki beyanname düzenlerken, F8 (Beyanname Göster) tuşu ile o müşteriye ait (GIB e-beyanname sitesinden indirilmiş) geçmiş dönem beyannamelerini ve bu beyannamelere ait Tahakkuk işlerini (PDF) incelemeniz mümkündür.

Farklı yılların, istediğiniz ayına ait beyanname PDF dosyasını ve tahakkuk PDF dosyasını incelemeniz mümkündür.

F8 PDF göster ile incelenen Beyannamelere ait PDF Dosyaları GIB (Gelir İdaresi Başkanlığı) e-beyanname sitesinden Datasoft Beyanname İndirme eklentisi ile otomatik indirilip kaydedilen dosyalardır.

Düzenlediğiniz beyannamenizin XML dosyasını oluşturduktan sonra pakete eklemeniz ve oluşturduğunuz beyanname paketini de F3 (Beyanname Gönder) tuşu ile hiçbir ek işlem yapmadan ve şifre girmeden GIB e-beyanname sitesine göndermeniz mümkündür.

Oluşturduğunuz beyanname paketinde dilediğiniz firmanın istediğiniz beyannameye ait XML dosyasını kaydetmeniz mümkündür.

Datasoft Beyanname eklentisi ise beyanname gönderdiğinizde GIB (Gelir İdaresi Başkanlığı) e-beyanname sitesine giriş yaparken şifre parola girmeniz gerekmez. Bağlantı aşamasındaki tüm bilgiler otomatik gelmektedir.

GIB e-beyanname sitesine otomatik bağlantı kurulduktan sonra Paket gönder seçeneği program tarafından seçilmekte ve paketin adı ve yolu program tarafından verilmektedir. Kullanıcıya sadece Gönder butonuna basmak kalmaktadır.

GIB e-beyanname sitesinde onayladığınız beyannamelerin ve tahakkukların PDF dosyaları otomatik indirilir. İndirilen beyanname ve tahakkuk PDF dosyaları, her bir müşterinin Vergi Numarası/TC Kimlik numarasına göre oluşturulmuş klasörlere kaydedilmektedir.

Beyannameler ait paketleri ay içerisinde parça-parça gönderip daha sonra onayladığınız beyannameleri ve bu beyannamelere ait tahakkuk PDF dosyalarını otomatik indirmez de mümkündür.



Serbest Muhasebeci ve Mali Müşavirlerin dikkatine!

Datasoft Yazılım

Hızlı fiş; muhasebede fiş girmek hiç bu kadar hızlı olmamıştı...

Sizin için, çözümü biz ürettik...

Datasoft Yazılım ile işiniz artık çok kolay...



Hızlı Fiş tanımı ile, muhasebe kayıtlarınız sorun olmaktan çıkacak. Muhasebe Kayıtlarınızda Hızlı Fişi kullanarak, hatadan arının, zaman kazanın.

Datasoft Hızlı Fiş Programı, Genel Muhasebe Programı içerisinde mevcuttur.

Hızlı fiş; muhasebede fiş girmek hiç bu kadar hızlı olmamıştı...

Meslek mensubu Serbest Muhasebeci ve Mali Müşavir dostlarımız, **Hızlı Fiş tanımı ile, Muhasebe kayıtlarınız sorun olmaktan çıkacak. Muhasebe Kayıtlarınızda hatadan arının! zaman kazanın!**

Datasoft Hızlı Fişi tanımlayarak;

➤ Elektrik, telefon, doğalgaz giderlerine ait faturalar her ay gelmekte ve siz bunları ilgili firmanın muhasebe kayıtlarına işlemektesiniz.

➤ Hızlı Fiş tanımı ile sadece belge numarasını ve belge tutarını yazarak muhasebe fişinde olması gereken diğer bütün alanları (Form Ba Bildirimine uygun) otomatik oluşturabilirsiniz.

➤ Her bir gider çeşidi için ayrı bir Hızlı Fiş tanımlayabilirsiniz,

➤ Alış işlemleri (Farklı KDV gruplarını da içerecek şekilde) için de Hızlı Fiş tanımlamak mümkündür.

➤ Satış işlemleri (Farklı KDV gruplarını da içerecek şekilde) için de Hızlı Fiş tanımlamak mümkündür.

➤ Aynı muhasebe fişine birden fazla tanımlı Hızlı Fiş ile hareket oluşturabilirsiniz.

➤ Hızlı Fiş girişi aşamasında KDV dahil veya KDV hariç veya KDV oranını değiştirmek mümkündür.

➤ Gider belgelerini, alış işlemlerini, satış işlemlerini, banka hareketlerini Hızlı Fiş ile hızlı ve güvenli bir şekilde muhasebe kaydı oluşturmak mümkündür.

➤ Hızlı Fiş girişinde dilerseniz program mükerrer kayıtlara izin vermez.

➤ Alış, satış ve gider belgeleri için Hızlı Fiş tanımında, fiş kapatma işlemi cari hesabın kendisiyle, doğrudan kasa ile veya önce cari hesap ile ve devamında kasa ile kapamak ta mümkündür.

TANIM NO	AL	SAT	TANIM ADI	KDV ORANI	KDV GRUPLARI	KDV HESAP	KDV HESAP ADI	KDV HESAP NO
01			Elektrik	0		100	100	100

TANIM NO	AL	SAT	TANIM ADI	KDV ORANI	KDV GRUPLARI	KDV HESAP	KDV HESAP ADI	KDV HESAP NO
01			Elektrik	0		100	100	100

TANIM NO	AL	SAT	TANIM ADI	KDV ORANI	KDV GRUPLARI	KDV HESAP	KDV HESAP ADI	KDV HESAP NO
01			Elektrik	0		100	100	100

TANIM NO	AL	SAT	TANIM ADI	KDV ORANI	KDV GRUPLARI	KDV HESAP	KDV HESAP ADI	KDV HESAP NO
01			Elektrik	0		100	100	100

Serbest Muhasebeci ve Mali Müşavirlerin dikkatine!

Datasoft Yazılım

Personel hesap pusulalarının e-posta ile gönderilmesi...

*Sizin için, çözümü biz ürettik...
Datasoft Yazılım ile işiniz artık çok kolay...*



*Hesap pusulası dökümü ekranında, PDF formatında
pusulayı e-posta olarak personel gönder seçeneğini
tercih ederek; Kağıttan, mürekkepten ve
zamandan tasarruf edin.*

*Datasoft Personel Bodrosu Programı, Tahakkuk işlemleri
Hesap Pusulası içerisinde mevcuttur.*

Personel hesap pusulalarının e-posta ile gönderilmesi

Meslek mensubu Serbest Muhasebeci ve Mali Müşavir dostlarımız, **Hesap pusulası dökümü ekranında, PDF formatında pusulayı e-posta olarak personel gönder seçeneğini tercih ederek; Kağıttan, mürekkepten ve zamandan tasarruf edin.**

Datasoft Personel Bordrosu Programı ile;

▲ Datasoft Yazılım Personel Bordrosu Programında her ay yapılan tahakkuk sonucu oluşan hesap pusulalarının personele verilmesi kanuni zorunluluktur.

Her ay bünyedeki muhasebe işlemlerini yürüttüğünüz firmalarda çalışan tüm personellerin hesap pusulasını kağıda yazdırıp işverene teslim etme derdinize son verdik.

▲ Hesap Pusulası dökümü ekranında PDF formatında pusulayı e-posta olarak personel gönder seçeneğini tercih ederek; Kağıttan, mürekkepten ve zamandan tasarruf edin.

▲ Personel bilgi girişinde her bir personel için tanımladığınız e-posta adresine ilgili aya ait hesap pusulalarını PDF dokümanı olarak otomatik gönderilsin. Personellerin posta adresi yok diyorsanız, tüm hesap pusulalarını tek bir PDF dokümanı olarak işverenin e-posta adresine gönderin. Siz de zahmetten kurtulun.

▲ Personel Bordrosu ek kazançlarında yaptığınız tanıma uygun olarak, personele ödeyeceğiniz ek ücretlerin netini girin, program otomatik brütünü hesaplasın. Sizde ayrıca netten brütü hesabı yapmaktan kurtulun.

▲ Tahakkuk sonrası Aylık Prim ve Hizmet Belgesini e-bildirge olarak program tarafından SGK e-bildirge sayfasına otomatik gönderilsin. Siz firmaların e-bildirge şifrelerini izlemekten kurtulun.

▲ Personel işe giriş ve işten ayrılış bildirimleri, bir tuşa basarak otomatik yapılsın.

Tahakkuk tutarlarını muhasebeye entegre ederek (Net ücretler her bir personelin muhasebe hesabına entegre edilebilir.) Muhasebe kaydı otomatik oluşsun.

HESAP PUSULASI DÖKÜMÜ	
Bordro Tipi :	Genel Bordro
Personel Analizi :	İ L K - S O N
Ücret Türü :	Tüm Personel
Departman Analizi :	İ L K - SON
Özel Kad-1 Analizi :	İ L K - SON
Özel Kad-2 Analizi :	İ L K - SON
Baskılı Sora :	Hayır
Grafik Çizgiler :	Evet
Sayfa Arası Bekle :	Hayır
Pasla Mes. Vaziyatı :	Hayır
Ayrıntı/Özet :	
PDF Fmt: Pusula :	Ölçüturma
Kopyasını İşverene :	Kağıtlar Clastöründe Kaydet e-posta ile gönderilene aktar e-posta olarak gönder

HESAP PUSULASI DÖKÜMÜ	
Bordro Tipi :	Genel Bordro
Personel Analizi :	İ L K - S O N
Ücret Türü :	Tüm Personel
Departman Analizi :	İ L K - SON
Özel Kad-1 Analizi :	İ L K - SON
Özel Kad-2 Analizi :	İ L K - SON
Baskılı Sora :	Hayır
Grafik Çizgiler :	Evet
Sayfa Arası Bekle :	Hayır
Pasla Mes. Vaziyatı :	Hayır
Ayrıntı/Özet :	Ayrıntı
PDF Fmt: Pusula :	Pusula
Kopyasını İşverene :	Gönderme tek bir dosya olarak gönder Her Mesajın Kopyasını Olarak Gönder

EK KAZANÇ BİLGİLERİ				
İşletme	İşletme	Netten Brüt	Netten Brüt	Netten Brüt
PRİM	Brüt Ek	0,00	0,00	0,00
BKAVİZYE	Brüt Ek	0,00	0,00	0,00
VERGİ	Net Ek	0,00	0,00	0,00
OK-1	Net Ek	0,00	0,00	0,00
OK-2	Net Ek	0,00	0,00	0,00
OK-3	Net Ek	0,00	0,00	0,00
OK-4	Net Ek	0,00	0,00	0,00
OK-5	Net Ek	0,00	0,00	0,00
OK-6	Net Ek	0,00	0,00	0,00
BRÜT	Brüt Ek	999,999,99 Ay	0,00	0,00
VERGİ	Net Ek	0,00	999,999,99 Ay	999,999,99 Ay

E-BİLDİRGE VE GİZLİ	
İşletme Kodu :	12
İşletme Adı :	acil
Departman Analizi :	İ L K - SON
Ücret Analizi :	Tüm
SGK e Tabl Olanlar :	Hayır
Bilgi Ver Kodu :	İL 91200 AKT İLİ İŞİTME GİZLİ
Kasno No :	0510 HATIR YARDIM
İşletme Adı :	000
İşletme Adı (Kısaltma) :	121
SGK e Tabl Olanlar :	01/000/000/000/11
İşletme Adı (Kısaltma) :	000124, vvl
İşletme Adı (Kısaltma) :	e-şirketin adresine bağlı

MÜŞAVİR SET

Müşavir Set paketlerinin içerdiği programlar

MS1. Müşavir Set 1

- Genel Muhasebe Programı
- İşletme Defteri Programı
- Personel Bordrosu Programı
- Demirbaş / Amortisman + Yeniden Değerleme

MS2. Müşavir Set 2

- MS1 + Büro Bilgi Sistemi

MS3. Müşavir Set 3

- MS2 + Stok - Cari - Fatura - İrsaliye
- Çek - Senet - Entegrasyon



Datasoft'a geçmek için çok nedeniniz var.

- Aynı sürümdeki yapılan tüm yeniliklere internetten anında sahip olabiliyorum.
- Yasal değişikliklerin, benim daha haberim olmadan programlarıma ilave edilmesinin rahatlığını yaşıyorum.
- Programı aldıktan sonraki bir yıl içerisindeki tüm yeniliklere bedelsiz sahip olabiliyorum.
- Güncel seriyi kullandığım sürece, telefon desteğinden bedelsiz yararlanıyorum.
- Sahibi olduğum program paketlerini, internetten sadece kullanıcı numaramı girerek istediğim zaman kendi bilgisayarına indirebiliyorum.
- Firma içi bilgi güvenliğini en üst seviyede sağlayabiliyorum.
- Set ve sistem değiştirmelerde, kullanmakta olduğum setin değeri güncelliğini koruyor.
- Programın öğrenilmesi çok kolay. Eğitimin ertesi günü gerçek bilgilerle kullanmaya başlayabiliyorum.

**23 yıllık Datasoft deneyiminin güvencesiyle
işiniz kolaylaşır, keyfiniz yerine gelir!**

Yetkili Bayi

**Yetkili Dağıtıcılarımız ve
Satıcılarımızla
Türkiye'nin her yerinde,
yanınızdayız!**



Koşuyolu, Asmadalı Sk. No: 29 34718 Kadıköy-İstanbul / TÜRKİYE
Tel : 444 3282 • Destek: +90 (216) 340 8300
Faks: +90 (216) 325 5664 • www.datasoft.com.tr